Monterrey Centro

Contáctame para recibir una experiencia inmobiliaria profesional.

El detalle de esta propiedad puede ser de tu interes.

Oficina **$1,100,000 MXN**

identificador: 58238 | **clave:** 1737379663

Monterrey Centro - Monterrey, Nuevo Leon

- Terreno: 35
- Frente X Fondo:
- Construcción: 35
- Niveles: 0
- Recamaras:
- Baños: 1

Descripción

OFICINA EN VENTA UBICADA EN EL CORAZÓN DE MONTERREY
EDIFICIO MORELOS 5 PISO

© Powered by Mi Negocio en un Click Generado el: 01-07-2025

Servicios

Renta de Casa

Gestionamos tus rentas
Encontramos al inquilino ideal
Te apoyamos con tu contrato de arrendamiento

Buscar Casa

Te apoyamos a buscar propiedades
Asesoría en todo el proceso
Tramitamos tu crédito

Vender bien imueble

Te apoyamos a vender tu vivienda
Asesoría en todo el proceso
Apoyo para trámites

Galería

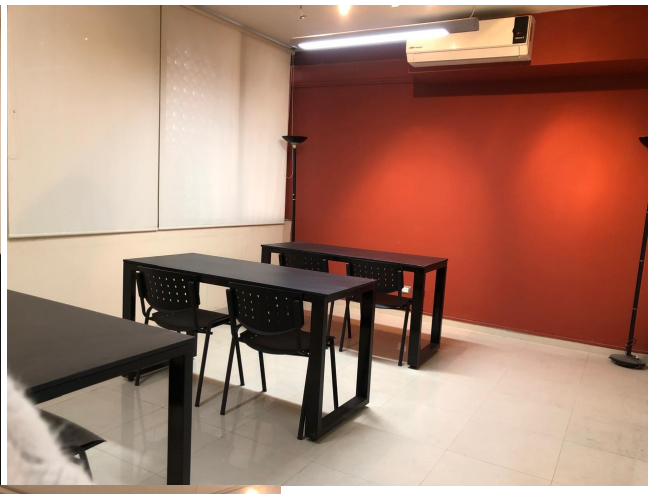
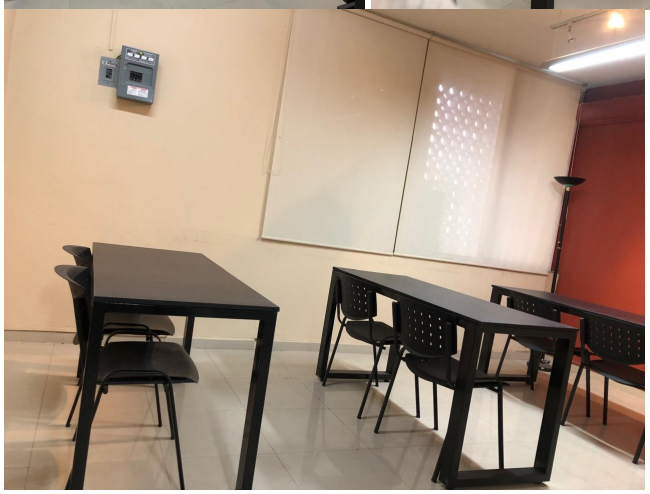

© Powered by Mi Negocio en un Click Generado el: 01-07-2025